

ESQUEMA TÍPICO DE TAMPÃO CIRCULAR DE FERRO FUNDIDO ARO (TELAR)

TAMPA

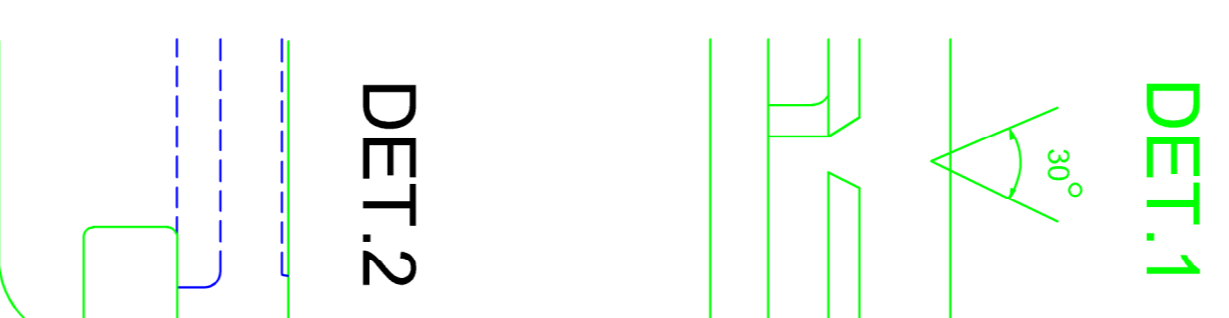
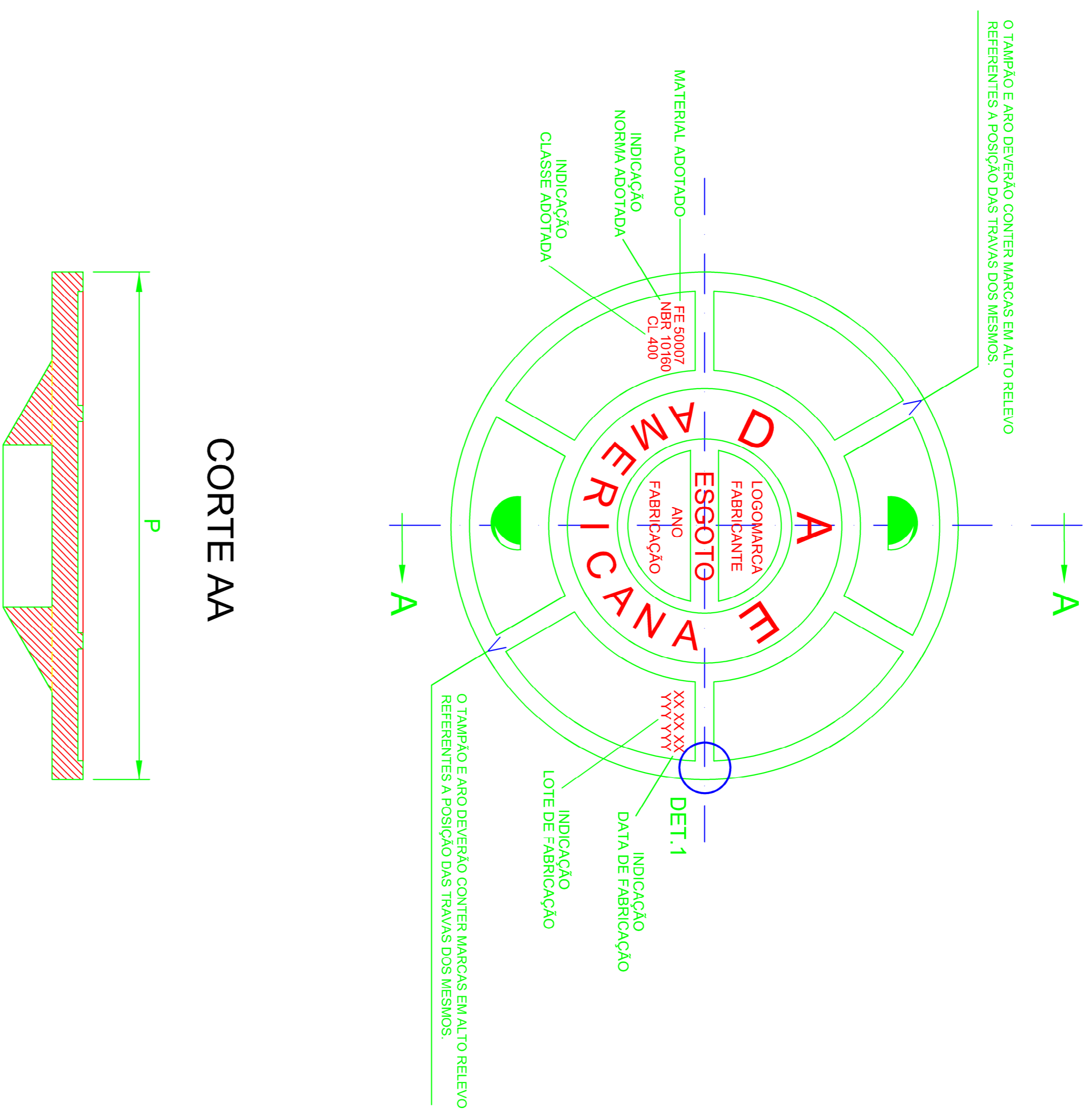

DN	B ± 2	C ± 15	H ± 5	D ± 0 ¹⁰	E ± 2	d
600	668	850	95	610	35	660 ± 2

Medidas em milímetros

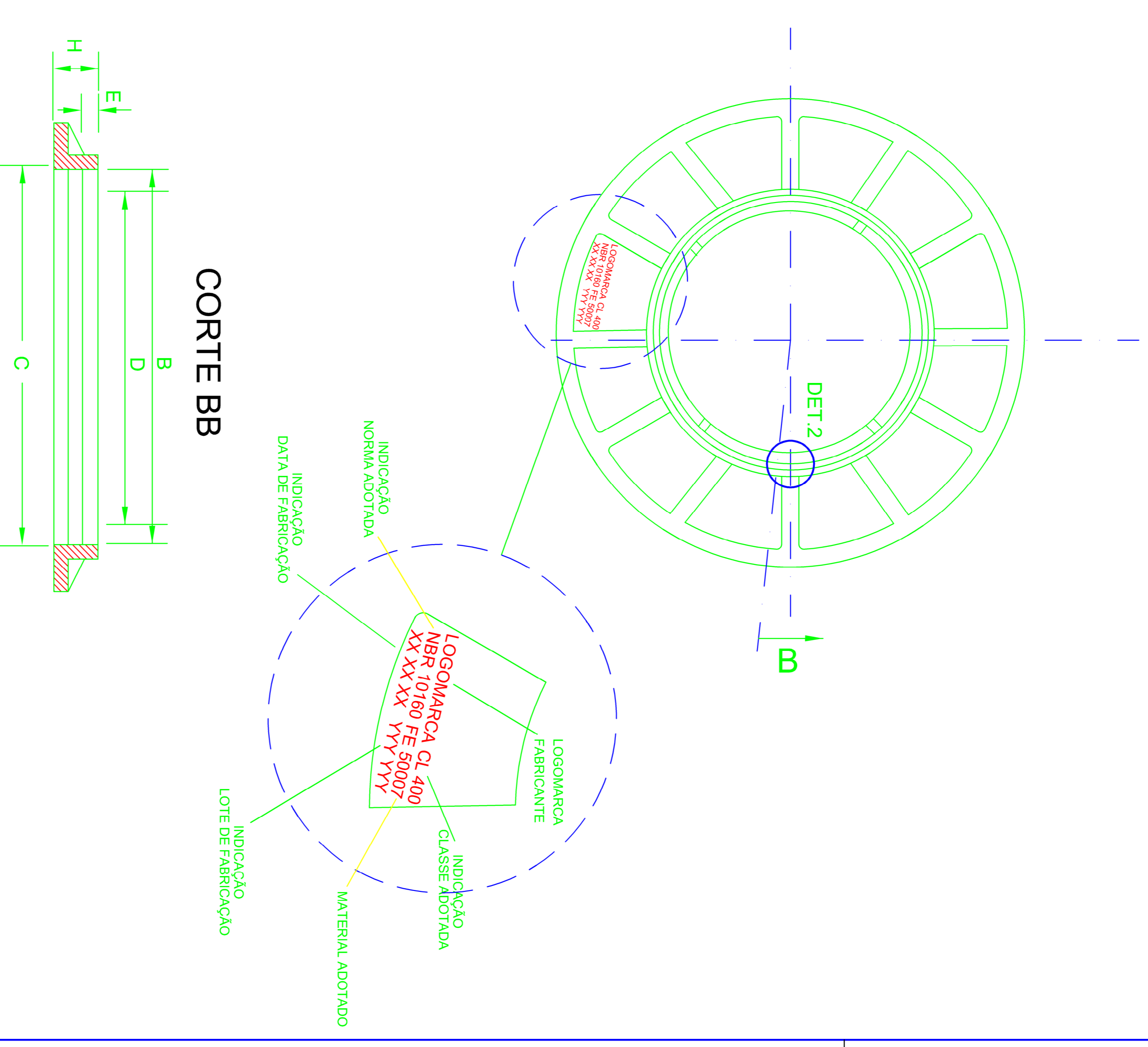

Informações Complementares:

TAMPÃO EM FERRO FUNDIDO
DN600 - CLASSE 400
CONFORME NORMA TÉCNICA NBR 10160

DIVISÃO DE PROJETOS

ENGE. CIVIL JOSÉ TADEU CUNHA	CREA/SP: 060062549-2
ASSISTENTE: PLANEJAMENTO: VANESSA M. DE C. FARIA	CREA/SP: 506.078.329-7
DESENHO: REONALDO VIEIRA DE LIMA	MATRÍCULA: 749
ASSISTENTE: DESENHO: REONALDO VIEIRA DE LIMA	MATRÍCULA: 749

Assunto
TAMPÃO PARA POCO DE VISITA EM FERRO FUNDIDO
DN600 CLASSE 400

Complemento



DAE - AMERICANA

Nº PROJETO:	
FOLHA:	DATA:
ÚNICA	OUT/18
Nº PROCESSO:	
ESCALA:	SEM ESCALA